

**BAUGEBIETSPLAN**  
 der Gemeinde Laufenselden  
 für das Gebiet am Berndrother Weg  
 M:1:1000

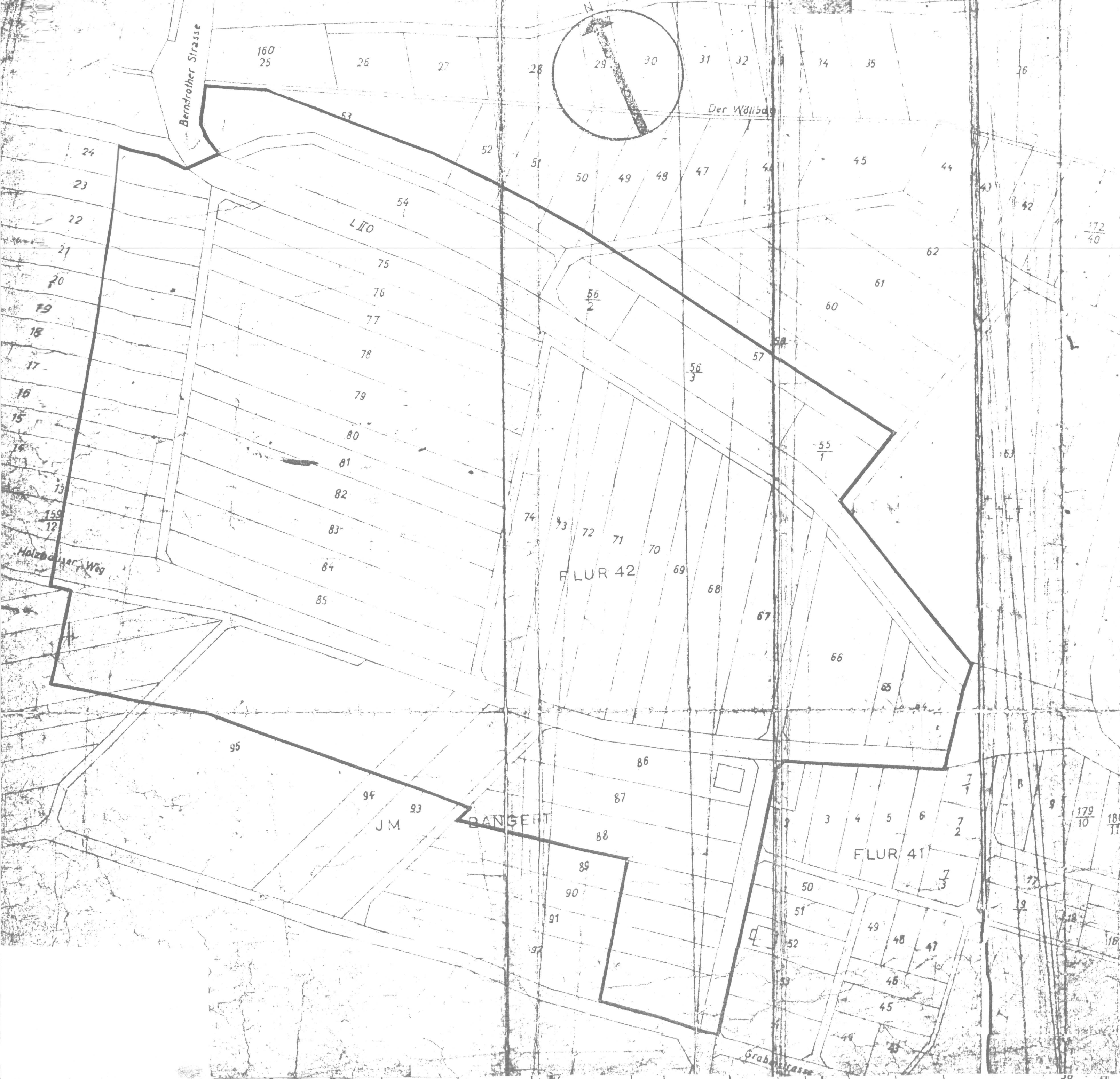

Bearbeitet:  
 Bad Schwabach, den 6. Februar 1961  
 Kreisbauingenieur



Aufgestellt: Bad Schwabach, den 8. Februar 1961  
 Der Kreis-Ausschuss des Untertaunuskreises  
 Landrat



Beschlossen: Bad Schwabach, den 16. Februar 1961  
 Der Kreisrat des Untertaunuskreises  
 Kreisrat

Rechtskräftig am 30. März 1961  
 mit Ausnahme der ...  
 Flächen, die ...  
 Hierzu Verf. vom 30. März 1961  
 Weisung, den 30. März 1961

Gesamtes Gebiet:  
 D = Dörgeleiet  
 II = zweigeschossige Bauweise  
 0,9 = Flächenziffer



Der Regierungspräsident  
 im Auftrag

04 JA 010 am Berndrother Weg

**FLUCHTLINIENPLAN**  
 der Gem. Laufenselden  
 für das Gebiet  
 am Berndrother Weg  
 M. 1:1000



Bearbeitet:  
 Bad Schwabach, den 12. Sept. 60  
 Kreisbauingenieur

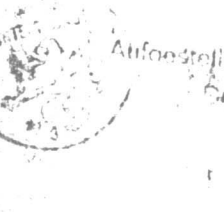

Aufgestellt: Bad Schwabach, den 14. Sept. 60  
 Der Kreis-Ausschuss des Untertaunuskreises  
 Landrat



Beschlossen: Bad Schwabach, den 29. Sept. 60  
 Der Kreisrat des Untertaunuskreises  
 Kreisrat

Rechtskräftig am 17. Okt. 1960  
 Bürgermeister



Bad Schwabach, den 4. Januar 1961  
 Der Kreis-Ausschuss des Untertaunuskreises  
 Landrat



Laufenselden



Der Bürgermeister  
 Laufenselden